



Estadía Profesional



¿Qué es la Estadía Profesional?



- **Si estás por finalizar tu carrera profesional quizá te preguntes: ¿Qué es la Estadía Profesional?**

Es una materia que integra las competencias profesionales adquiridas a lo largo de tu plan de estudios, que aplicarás y desarrollarás mediante un proyecto o práctica profesional enfocado a tu carrera dentro de una organización o institución.

A través de la Estadía Profesional cumples con tu Servicio Social Profesional, y este es un requisito para tu titulación.





¿Cómo realizar tu Estadía Profesional?



- Existen dos formas para realizar la Estadía Profesional:

1

Mediante el desarrollo de un **Proyecto** en una organización.

2

Mediante la realización de **Prácticas Profesionales**.

Ambas serán validadas por una Asesora o Asesor Organizacional y evaluadas por una Asesora o Asesor Académico





¿En qué consiste la Estadía Profesional por Proyecto?



Si eliges la opción de estadía por proyecto, este deberá estar encaminado a resolver un problema, atender una necesidad y/o aprovechar un área de oportunidad de la organización.

El proyecto deberá estar alineado a tu carrera y perfil de egreso, la filosofía de la organización y la contribución social que aportará.

El proyecto que realizarás abarca desde la justificación, alcance, metodología, beneficios y resultados.

Para conocer más acerca de esta opción, da clic en el siguiente enlace.
[Estadía por Proyecto](#)





¿En qué consiste la Estadía por Práctica Profesional?



Si eliges la opción de estadía por prácticas profesionales:

Podrás realizar actividades o funciones en áreas específicas dentro una institución u organización.

Desarrollarás experiencia laboral y profesional.

Trabajarás de la mano con profesionales de tu mismo ramo, resolviendo problemáticas y situaciones cotidianas de tu campo laboral.

Para conocer más acerca de esta opción, da clic en el siguiente enlace.

[Estadía por Práctica Profesional](#)





¿Por qué es importante la Estadía Profesional?



- Es un requisito para el trámite de titulación.
- Es una materia con la cual se valida tu Servicio Social Profesional.
- Aportas beneficios a la empresa u organización y a la sociedad.
- Te brinda la oportunidad de tener contacto a nivel profesional con una empresa u organización.
- Es una oportunidad para poner en práctica las competencias que has adquirido a lo largo de tu formación profesional.





¿Es obligatoria la Estadía Profesional?

¡SÍ!

Es obligatorio realizar tu Estadía Profesional

- El capítulo VII del Reglamento de Programas Académicos de Modalidad Virtual, en el artículo 40 **Ter**, establece que uno de los requisitos para expedir tu título profesional es precisamente haber realizado tu Estadía Profesional.

- Además, en el artículo **18** del Reglamento del Servicio Social de la UVEG se menciona que el Servicio Social en el Nivel Superior se valida a través de la realización de la Estadía Profesional, la cual se desarrolla en ámbitos profesionales relacionados con el área de conocimiento del Programa Académico respectivo.





¿Cuánto dura la Estadía Profesional?

- La Estadía Profesional se lleva a cabo en un período de 6 meses y consta de 480 horas.

- Estas 480 horas contemplan el tiempo de asistencia a la organización o institución y el que dedicas para realizar las actividades de tu curso.



NOTA:

- La materia de Estadía Profesional se apertura en los módulos de enero, marzo, mayo, julio, septiembre y noviembre.





¿Puedo realizar la Estadía Profesional mientras curso otra materia?

- **Sí, es posible, solo considera lo siguiente:**

- Deberás cambiar tu ritmo de actividades actuales a fin de que puedas cumplir con tu carga académica completa.
- Debes tomar en cuenta que esta materia es diferente al resto de tu plan de estudios, dado que implica mayor exigencia tanto en tiempos como en actividades.
- Es importante cumplir con el cronograma del curso, ya que no existen prórrogas.

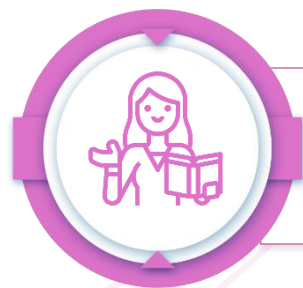

- Si tienes alguna, duda contacta a tu tutor o tutora.

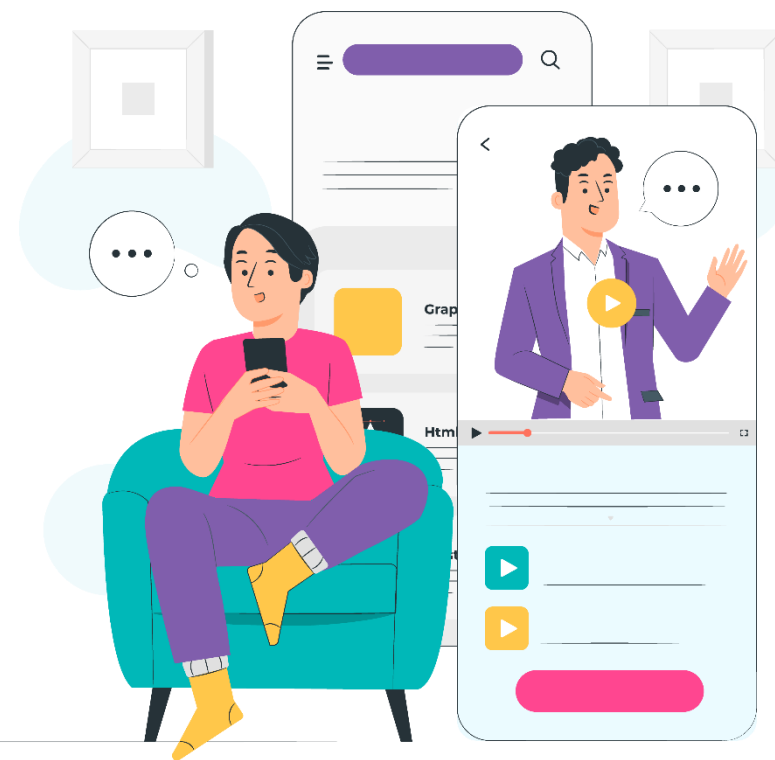



¿Cuáles son los lineamientos de Estadía Profesional?



- El curso de Estadía Profesional está dividido en tres segmentos.
- Cada segmento tiene una duración aproximada de 2 meses.
- El costo de inscripción a cada segmento es de \$300.00 pesos.
- Las fechas de pago de inscripción se te enviarán a través del campus virtual.
- Para inscribirte al segundo segmento es **indispensable** que hayas **entregado** y **acreditado** con calificación de 70 todos los retos del primer segmento.
- Para inscribirte al tercer segmento es **indispensable** que hayas **entregado** y **acreditado** con calificación de 70 todos los retos del segundo segmento.
- En caso de reprobado el primer y segundo segmento o no pagar alguno de los tres segmentos, tendrás que volver a iniciar la materia de Estadía Profesional.





¿En qué casos aplicaría la baja de Estadía Profesional?



- Cuando se incumpla con el pago de algún segmento de la materia.
- Cuando repruebes al menos una de las actividades que comprende el primer y segundo segmento.
- Cuando solicites baja voluntaria de acuerdo al calendario académico vigente.



NOTA:

- En cualquiera de los casos anteriores deberás iniciar nuevamente estadía profesional.





¿En dónde puedo realizar mi Estadía Profesional?



- Puede ser cualquier tipo de organización o institución: privada, de gobierno, nacional, internacional, grande, mediana o microempresa, siempre y cuando se encuentre **legalmente constituida** (que tenga un acta constitutiva).
- Si te encuentras laborando, se sugiere que la realices en ese mismo lugar; por otro lado, si en este momento no trabajas, debes contactar a la organización o institución de tu interés.

Si eres estudiante que cursas tus estudios en la UVEG desde el extranjero, podrás realizarla en tu lugar de residencia en alguna organización o institución con las características antes mencionadas.

Si tienes dificultades para localizar una organización donde llevar a cabo tu Estadía Profesional puedes contactar a la **Mtra. Luz Adriana Abundiz López** al correo luabundiz@uveg.edu.mx

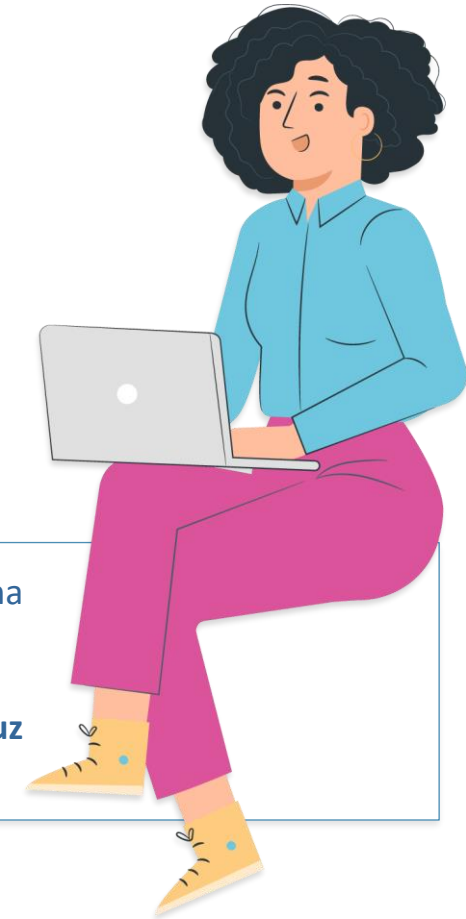



¿Qué debo hacer antes de inscribir mi Estadía Profesional?



- Definir la opción por la que realizarás la Estadía Profesional, ya sea por Proyecto o Prácticas Profesionales.
- Elegir la organización o institución en la que realizarás tu estadía.
- Identificar quién será tu asesora o asesor en la organización o institución.
- Contactar a la jefatura de programa académico para recibir orientación sobre tu Estadía Profesional.

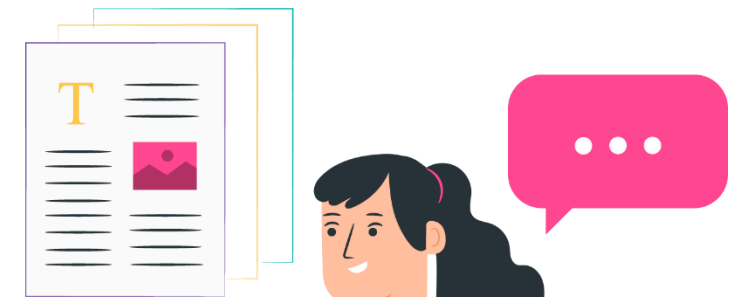

NOTA:

- es indispensable que tengas seguro laboral o facultativo (el cual podrás gestionar en campus virtual – control escolar – seguro facultativo) en el momento que estás realizando tu Estadía Profesional.

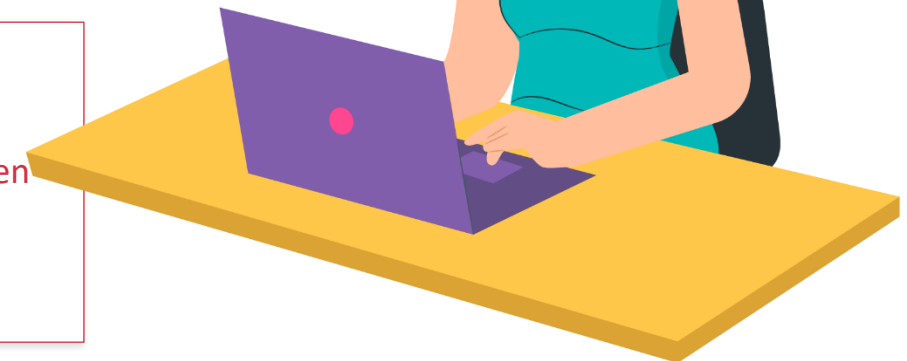



Jefaturas de programa académico



Carrera	Responsable	Correo electrónico
Ingeniería en Gestión de Tecnologías de Información	Ricardo Ruíz Martínez	riruiz@uveg.edu.mx
Ingeniería en Gestión de Proyectos	Juan Miguel Hernández Escobar	mihernandez@uveg.edu.mx
Ingeniería Industrial	Oscar Romeo Godínez Robles	osrgodinezr@uveg.edu.mx
Ingeniería en Sistemas Computacionales	Miguel Alfonso López Alonso	miglopez@uveg.edu.mx
Licenciatura en Derecho	José de Jesús Velázquez Hernández	jodvelazquez@uveg.edu.mx



Jefaturas de programa académico



Carrera	Responsable	Correo electrónico
Licenciatura en Administración del Capital Humano	Martha Karina Lara Martínez	malara@uveg.edu.mx
Licenciatura en Administración de la Mercadotecnia	María Bárbara López Mosqueda	balopez@uveg.edu.mx
Licenciatura en Administración de las Finanzas	Alma Ruth Cortés Cabrera	alcortes@uveg.edu.mx
Licenciatura en Gestión y Desarrollo Empresarial	Reyes Daniel Murillo Flores	remurillo@uveg.edu.mx
Licenciatura en Pedagogía	Mayra Leticia Álvarez Gallardo	maalvarez@uveg.edu.mx
Licenciatura en Ciencias del Comportamiento Humano	Luis Francisco Sánchez Lemus	lusanchez@uveg.edu.mx



Jefaturas de programa académico



Carrera	Responsable	Correo electrónico
Técnico Superior Universitario en Transformación Digital	Ricardo Ruíz Martínez	riruiz@uveg.edu.mx
Técnico Superior Universitario en Sistemas Productivos de Calidad	Juan Miguel Hernández Escobar	mihernandez@uveg.edu.mx



“El éxito es la suma de pequeños esfuerzos repetidos día tras día”

Robert Collier

